

東秩父村「みどりの杜」が完成

比企郡秩父市大字東秩父村に、高齢者福祉施設「みどりの杜」が完成した。この施設は、高齢者の生活の質を向上させることを目的として、地域の保健福祉の向上に寄与する。施設は、入所者20人、通所者100人を収容し、介護サービス、医療サービス、生活支援サービスなどを提供する。施設は、自然豊かな環境にあり、高齢者が安心して生活できる環境を提供する。施設は、地域の保健福祉の向上に寄与する。施設は、入所者20人、通所者100人を収容し、介護サービス、医療サービス、生活支援サービスなどを提供する。施設は、自然豊かな環境にあり、高齢者が安心して生活できる環境を提供する。施設は、地域の保健福祉の向上に寄与する。

4町村の看護・介護サービスの拠点

比企圏初の老人保健施設

入所100人、通所20人

比企圏初の老人保健施設「みどりの杜」が、東秩父村に完成した。この施設は、高齢者の生活の質を向上させることを目的として、地域の保健福祉の向上に寄与する。施設は、入所者20人、通所者100人を収容し、介護サービス、医療サービス、生活支援サービスなどを提供する。施設は、自然豊かな環境にあり、高齢者が安心して生活できる環境を提供する。施設は、地域の保健福祉の向上に寄与する。

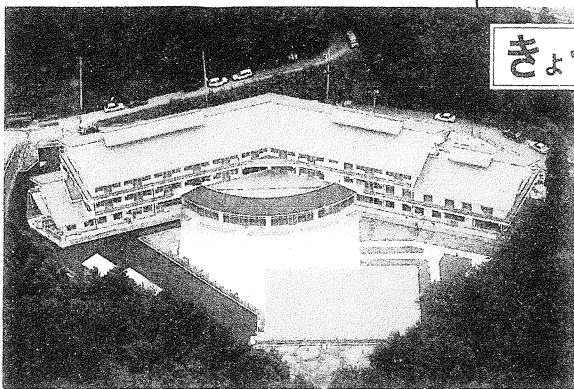

きょう竣工式

高齢者福祉へ一段の充実

東秩父村長 山崎 要治



東秩父村に、高齢者福祉施設「みどりの杜」が完成した。この施設は、高齢者の生活の質を向上させることを目的として、地域の保健福祉の向上に寄与する。施設は、入所者20人、通所者100人を収容し、介護サービス、医療サービス、生活支援サービスなどを提供する。施設は、自然豊かな環境にあり、高齢者が安心して生活できる環境を提供する。施設は、地域の保健福祉の向上に寄与する。

地域の保健福祉の向上に寄与

小川 繁夫 代表



地域の保健福祉の向上に寄与する。施設は、入所者20人、通所者100人を収容し、介護サービス、医療サービス、生活支援サービスなどを提供する。施設は、自然豊かな環境にあり、高齢者が安心して生活できる環境を提供する。施設は、地域の保健福祉の向上に寄与する。

「みどりの杜」に大きな期待

田中 邦世 代表



「みどりの杜」に大きな期待を寄せる。施設は、入所者20人、通所者100人を収容し、介護サービス、医療サービス、生活支援サービスなどを提供する。施設は、自然豊かな環境にあり、高齢者が安心して生活できる環境を提供する。施設は、地域の保健福祉の向上に寄与する。

緑に囲まれた素晴らしい施設

東秩父村長 山崎 要治



緑に囲まれた素晴らしい施設。施設は、入所者20人、通所者100人を収容し、介護サービス、医療サービス、生活支援サービスなどを提供する。施設は、自然豊かな環境にあり、高齢者が安心して生活できる環境を提供する。施設は、地域の保健福祉の向上に寄与する。

医療と福祉に貢献

宮崎 通孝 代表



医療と福祉に貢献する。施設は、入所者20人、通所者100人を収容し、介護サービス、医療サービス、生活支援サービスなどを提供する。施設は、自然豊かな環境にあり、高齢者が安心して生活できる環境を提供する。施設は、地域の保健福祉の向上に寄与する。

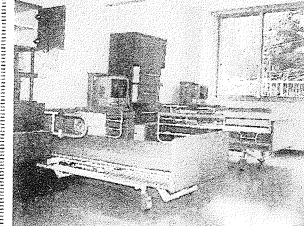

4人部屋の個室室

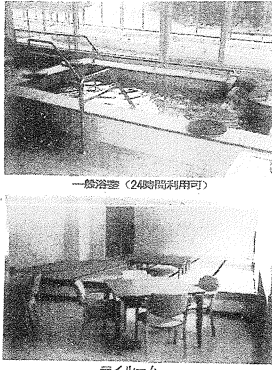

一般浴室(24時間利用可)

ダイニング

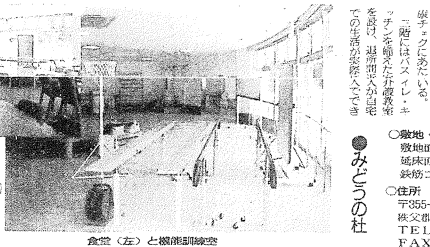
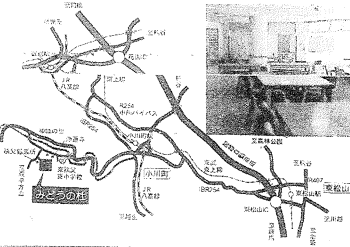

食堂(左)と機能訓練室

設計 監理
宮崎設計事務所
 代表取締役 宮崎 通明
 〒350 川越市久下4-3-27-3
 TEL (0492) 35-2388 FAX (0492) 35-3176

パラマウントベッド株式会社
 〒115 東京都江東区豊洲2-1-4-5 TEL (03) 3648-1111内

株式会社 東基
 東京都葛飾区高野台1-10-5
 TEL (03) 5372-7411 FAX (03) 5372-7412

イトヤ株式会社
 東京都葛飾区石神井町2-1-1-3
 TEL (03) 3995-6048 FAX (03) 3995-0541

株式会社 トータルサポート
 埼玉県浦和市1-6-7
 TEL (0485) 26-6240 FAX (0485) 26-5938

株式会社 ケアコム
 埼玉県浦和市水戸4-3-6-19 (トーチンビルディング内)
 TEL (03) 5351-8011 FAX (03) 5351-8024

J.S.W 株式会社
 埼玉県浦和市2-8-1 TEL (0492) 47-6599

株式会社 コスガ
 〒114 東京都北区田原町1-10-7 TEL (03) 3894-0851 FAX (03) 3893-7456

清水建設・寄居建設 特定工事企業体

清水建設株式会社 関東支店
 代表取締役支店長 今井隆文
 東京都新宿区西新宿3丁目7番15 新宿パークタワー35階
 TEL (03) 5323-5001内

寄居建設株式会社
 取締役社長 高田和久
 埼玉県大里郡寄居町寄居266-1
 TEL (0485) 81-1211内

大成温調(株) 関東支店 大宮市栄町2-2-2 TEL (048) 643-1352	電気設備工事 株式会社 角藤 大宮営業所 大宮市栄町3-1-1-3 TEL (048) 642-6808	土工 第一重機工業(株) 東京都中央区南千代6-1-4-1 TEL (0422) 64-8811
鉄筋工事 西部スチール(株) 埼玉支店 入間市大井町4-3-2-3 TEL (0492) 67-1180	圧入工事 大兼工業(株) 戸田市扇町2-1-1-7 TEL (0485) 54-7311	新工事 (株) 椿井組 千代田市千代田区錦町2-3-15 TEL (043) 243-0211
金型器具工事 渡辺産業(株) 埼玉支店 浦和市南町7-9-1-7 TEL (048) 825-2420	経路器具工事 (株) サカイ さいたま市浦和2-13-10-201 TEL (048) 775-6689	タイ工 (株) 泰正 千代田市千代田区錦町2-3-15 TEL (047) 397-1351
クリーニング工事 中島建工(株) 浦和市南町7-7-2-5 TEL (048) 886-8877	コンクリート圧注工事 (株) 群馬匠工送 埼玉県浦和市4-8-2 TEL (0297) 23-1456	建築金物 (株) 渡邊製作所 東京都葛飾区豊洲3-4-6-5 TEL (03) 3626-0656
浄化槽工事 (株) 大阿蘇工業 蓮田市林2-7-7-1 TEL (0489) 77-1011	内装仕上工事 松坂屋建建材(株) 板谷町5-1-5 TEL (0485) 24-0111	土木工事 (株) シモレン 浦和支店 浦和市南町2-2-2-0 TEL (048) 824-2091
金型器具工事 (有) 村田工業所 川口市川口1-1-3-7 TEL (048) 222-5384	エレベーター工事 菱電エレベーター施設(株) 北関東営業所 水戸市南町2-7-5-4 TEL (048) 648-2041	金物工事 山本商會(株) 北関東支店 さいたま市大宮南6-9-7-3 TEL (048) 722-4271
左官工事 猪股建装(株) 飯沼市飯沼1-3-1 TEL (0429) 54-9510	塗装工事 大澤塗装(株) 埼玉営業所 浦和市南町2-7-3-0 TEL (0485) 23-8188	内装工事 (株) だいしん 大宮市南町2-1-6-3-1 TEL (048) 643-1014
仮設工事 興和(株) 東京都中央区京橋4-14-14 TEL (03) 3279-7323	クレーン工事 (株) 奥井組 入間市南町5-2-1-5 TEL (0429) 64-5268	型枠工事 (株) 和栗組 東京都葛飾区豊洲6-3-3-5 TEL (03) 3986-7247
	電気工事 関東マルワ産業(株) さいたま市浦和市北1区東園地33 TEL (0286) 63-1583	新工事 (有) 齊藤工業 浦和市北町2-2-1-7 TEL (0485) 21-3961
		仮設工事 (株) オキナヤ 埼玉県浦和市南千代6-31 TEL (0485) 83-6811